S C H A C H K L U B Z U G

CHESS NEWS

1 / 2024

Inhalt:

GV 2024
SGM
IGM
Weihnachtsturniere
Juniorenschach
Seniorenschach
Rätselecke

GV 2024

Generalversammlung 2024
Dienstag, 09. April 2024, 20^{00}
Alterszentrum Neustadt, Zug

Wie üblich gibt's anschliessend an die GV einen Imbiss.

SGM

In der vierten Runde gab es für Zug 1 einen Dämpfer. Nach vielen verpassten Chancen haben wir gegen das mit einigen Junioren angetretene Winterthur 2 eine klare Niederlage erlitten. Noch übler erging es unserer zweiten Mannschaft – gegen den Nachbarn Cham gab es eine 5:0-Klatsche.

Die fünfte Runde war erfolgreich. Zug 1 gewinnt gegen Zürich 2 einen wichtigen Mannschaftspunkt im Kampf um den Ligaerhalt. Wir haben nun zwei Punkte Vorsprung auf Triesen und den Abstiegsplatz. Auch Zug 2 holt sich zwei dringend nötige Punkte. Es besiegt das klar stärkere Olten 2 auswärts mit 3:2!

Der ehemalige Weltmeister Tigran Petrosjan war berühmt für seine Qualitätsopfer. Gegen Winterthur hätte er sicher in drei Partien eiskalt zugeschlagen und drei Punkte für uns eingefahren. Gespielt wurde das Opfer in keiner der drei Partien und anstelle von drei möglichen ganzen Punkten gab es nur einen einzigen:

Zweifel, Richard – Vogt, Severin
SGM (4), Zug 1 – Winterthur 2, 13.01.2024

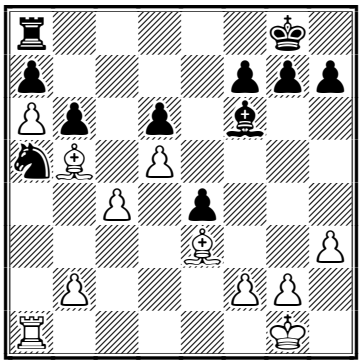

Das Qualitätsopfer 26.♖xa5! gewinnt. 26...bxa5 Der vorgerückte a-Bauer entscheidet die Partie. 27.b3! Diese Feinheit braucht es noch. (27.♗c6? ♗xb2 28.c5= (28.♗xa8? a4-+)) 27...♗d8 28.♗c6 ♖b8 29.♗b7 ♗b6 30.♗xb6 axb6 31.a7+-. Nach der Fortsetzung **26.♖e1** endete die Partie im 78. Zug remis.

Krenz, Sarah – Leuthold, Cyrill
SGM (4), Zug 1 – Winterthur 2, 13.01.2024

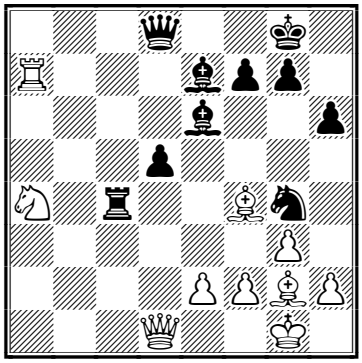

30...♖xf4! 31.gxf4 ♗h4 32.♖b7 ♗xf2+ 33.♔h1 ♗a7 34.♕e1 ♘f2+-+. Auch die Ablehnung des Qualitätsopfers 31.♖xe7 hilft nicht wirklich: 31...♖b4 32.♖xe6 (32.♖a7 ♕b8!-+) 32...fxe6 33.e4 ♕f6 34.♕xg4 ♖xa4-+. Nach dem Partiezug **30...♗c5** war die Stellung nur ausgeglichen. Remis im 51. Zug.

Pfaltz, Maximilian – Lee, Ken
SGM (4), Zug 1 – Winterthur 2, 13.01.2024

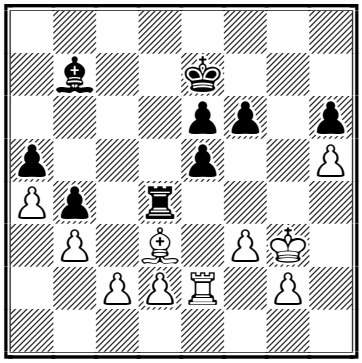

35...♖xd3! 36.cxd3 ♗d5 und Weiss kann aufgeben. Z.B. 37.♖e1 ♗xb3 38.♖a1 ♗c2 39.♖a2 (sonst läuft der b-Bauer einfach durch) 39...b3 40.♖b2-+. Leider spielte Ken dies in Zeitnot nicht, sondern **35...♔d6**. Er verlor die Partie später sogar noch.

IGM

In der IGM bleiben noch zwei Runden zu spielen. Wir biegen als Tabellenführer mit einem Punkt Vorsprung auf Goldau-Schwyz auf die Zielgerade ein. Goldau-Schwyz trifft in der Schlussrunde noch auf den Titelverteidiger Tribschen 1, der aktuell mit zwei Punkten Rückstand auf uns auf Rang drei liegt. Mit zwei Siegen gegen die schwächer einzuschätzenden Teams von Sursee 2 und Tribschen 2 könnten wir den Meisterpokal wieder mal nach Zug holen. Das letzte Mal schafften wir das in der

Saison 2006/07! Wer kann sich noch daran erinnern. Im damaligen Meisterteam waren übrigens neben mir und Olivier Moor (wir spielen auch diese Saison mit) noch dabei: Hansruedi Glauser, Daniel Köstinger, Serge Wilhelm und Ernst Zindel.

Zweifel, Richard – Schilliger, Erwin [B07]
IGM (5), Hergiswil–Stans 1 – Zug 1, 15.01.2024
1.e4 d6 2.d4 ♘f6 3.♘c3 c6 4.♗g5 ♕a5 5.♕d2 ♘bd7 6.♘f3 e5 7.d5?! ♕b4 8.♗d3 h6?! Schwarz kann und muss (sonst ist der Damenzug nach b4 einfach ein unnötiger Zeitverlust) auf b2 nehmen. 8...♕xb2 9.0–0 ♕a3 10.♖ab1 ♕a5∓ **9.♗e3 ♘c5? 10.♗xc5 ♕xc5** Auch 10...dxc5 11.♘xe5+− ist übel.

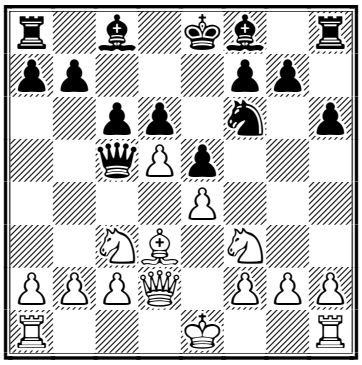

11.♘a4 Den Damenverlust kann Schwarz noch vermeiden, die Rettung der Dame kostet ihn aber eine Figur. Das war's dann. **11...♘xe4 12.♗xe4 ♕c4 13.♘c3 f5 14.♗d3 ♕g4 15.♕e2 e4 16.♘d4 ♕xg2 17.0–0–0 ♕g5+ 18.♔b1 ♕f6 19.dxc6 bxc6** Der Springer auf d4 ist natürlich tabu. 19...♕xd4 20.cxb7 ♗xb7 21.♗b5+ **20.♘xc6 ♗e6 21.♗c4 g6 22.♗xe6 ♕xe6 23.♘d5 ♖c8 24.♕b5 ♔f7 25.♕b7+** 25.♕b7+ ♔e8 (25...♔g8 26.♘ce7+ ♗xe7 27.♘xe7+ ♔f7 28.♘xc8+) 26.♘d4 **1–0**

Weihnachtsturniere

Am traditionellen Zürcher Weihnachtsturnier spielten Olivier und Roger Moor im Meisterturnier mit. Olivier wurde mit fünf Punkten Siebter und damit bester Schweizer. Nicht zufrieden war hingegen Roger, der mit dreieinhalb Punkten im Mittelfeld landete.

Im Hobby–Turnier gelang Zlatko Musil die Titelverteidigung nicht – mit fünf Punkten wurde er Siebter.

In der dritten Runde holte sich Olivier gegen den späteren Turniersieger, den indischen GM Sasikiran, mit einer kontrollierten Partie einen halben Punkt:

Moor, Olivier – Sasikiran, Krishnan [D11]
Weihnachtsopen Zürich (3), 27.12.2023
1.d4 d5 2.c4 c6 3.♘f3 ♘f6 4.♘bd2 g6 5.e3 a5 Die nun entstandene Stellung ist fast im theoretischen Neuland. Sasikiran hatte sie selber schon mit Schwarz vor zwei Jahren gegen den russischen GM Yakovich auf dem Brett – mit einem schnellen Remis. Züge mit den Randbauern sind in Mode. **6.b3 ♗g7 7.♗b2 0–0 8.h3 ♘e4 9.cxd5 cxd5 10.♘xe4 dxe4 11.♘d2 f5 12.♗c4+ ♔h8 13.0–0 ♘c6 14.f4 e6 15.♖c1 ♘b4 16.a4 ♗d7 17.♗a3 ♖g8 18.♗xb4 axb4 19.g3 g5 20.♔h2 ♗f6 21.♕e2 ♖g6 22.♖g1 ♕e7 23.♗b5 ♖ag8 24.♗xd7 ♕xd7 25.♘c4 gxf4 26.gxf4 ♕g7 27.♕f1 ♖xg1 28.♕xg1**

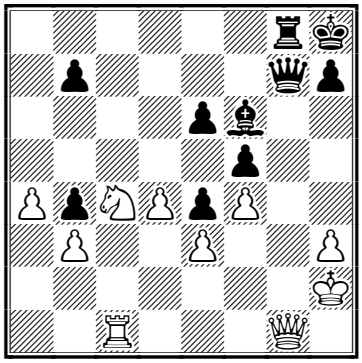

28...♕h6 Den Tausch der Schwerfiguren 28...♕xg1+ 29.♖xg1 ♖xg1 30.♔xg1 kann sich Schwarz nicht leisten. Der weisse Springer ist dem Läufer überlegen. Es droht bereits Bauernverlust mit 31.♘a5 b6 32.♘c6. **29.♕f1** Aufgepasst: 29.♕f2? ♗h4 30.♕f1 ♗g3+ 31.♔h1 ♗xf4 32.exf4 (32.♕xf4 ♕xh3+ 33.♕h2 ♕f3+ 34.♕g2 ♕xg2#) 32...♖g3 33.♔h2 ♖f3 34.♕g2 ♕xf4+ 35.♔h1 ♕xc1+–+ **29...♕h4 30.♕e1 ♕h5 31.♕d1 ♕g6 32.♕g1 ♕h6 33.♕f1 ♕g7 34.♕g1 ♕e7 35.♕f1 ♕g7 36.♕g1 ♕h6 37.♕f1** Dreimalige Stellungswiederholung. Diese wurde aber nicht reklamiert, sondern die Spieler haben sich mit knapper Bedenkzeit 'normal' auf Remis geeinigt. **½–½**

Zürcher Weihnachtsopen
Kat. M, 55 Teilnehmer, 7 Runden

7.	Olivier Moor	5
23.	Roger Moor	3.5

Kat. Hobby, 66 Teilnehmer, 7 Runden

7.	Zlatko Musil	5

Juniorenschach

Die Innerschweizer Jugend-Einzelmeisterschaft fand am 20. Januar in Sachseln statt. Aus unserer Jugendschachgruppe nahm (leider) nur Felix Stolper teil – erfolgreich: Felix gewann die Kategorie U10 mit 5/7. Herzliche Gratulation!

U10, 17 Teilnehmer, 7 Runden
1. Felix Stolper 5

1. U10 Felix Stolper (Photo ISV)

Seniorenschach

Die Schweizer Schachsenioren haben wie üblich ihr erstes Turnier des Jahres in Zürich gespielt – mit den Zuger Teilnehmern Bruno Kälin und Osi Staub. Beide spielten ein gutes Turnier und erziehlten aus neun Partien 5.5 Punkte.

Schweizer Schachsenioren, 1. Turnier Zürich
104 Teilnehmer, 9 Runden
15. Bruno Kälin 5.5
21. Osi Staub 5.5

Clivio, Andrea – Kälin, Bruno [B13]
SSS Zürich 1, 08.01.2024
1.e4 c6 2.d4 d5 3.exd5 cxd5 4.c4 ♘f6 5.♘f3 ♘c6 6.c5?! Das löst die Spannung im Zentrum zu früh auf. **6...a6 7.a4 g6 8.h3 ♗g7 9.♗e2 ♘e4 10.0-0 0-0 11.b3?**

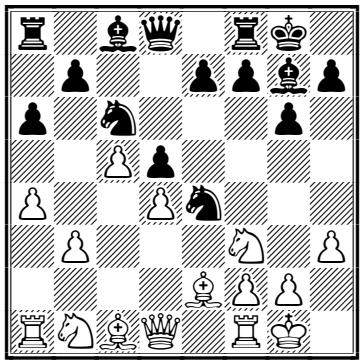

11...♘xc5 12.♖a2 ♘e4 13.♗a3 ♖e8 14.♖e1 ♕b6 15.♗b2 ♗d7 16.♗f1 ♖ac8 17.♗a1 ♘b4 18.♖ae2 ♕c6 19.♘e5 Nochmal eine Ungenauigkeit, welche die Qualität kostet und die Partie definitiv entscheidet. **19...♗xe5 20.dxe5 ♘c2 21.♖xc2 ♕xc2 22.♕xc2 ♖xc2 23.f3 ♘c5 24.♖e3 ♖c1 25.♗d4 ♘e6 0-1**

Staub, Oswald – Corbat, Philippe [B23]
SSS Zürich 1, 08.01.2024
1.e4 c5 2.♘c3 ♘c6 3.f4 g6 4.♘f3 ♗g7 5.♗b5 a6?! Hier wird normalerweise 5...♘d4 gespielt. **6.♗xc6 bxc6 7.d3 d6 8.0-0 ♘f6 9.♕e1 0-0 10.♕h4 ♘e8 11.g4 h6 12.e5 ♕d7 13.h3 dxe5 14.fxe5 h5 15.♘e4 ♗xe5 16.gxh5** 16.♘xe5 ♕d4+ 17.♖f2 ♕xe5 18.♗h6 ist auch gut für Weiss. **16...♕xh3 17.♕xh3 ♗xh3 18.♘xe5 ♗xf1 19.♔xf1 ♔g7 20.h6+ ♔h8 21.♗e3 ♘d6 22.♘xc5 ♘f5 23.♗d2 ♔h7 24.♔f2 f6 25.♘g4 g5 26.♖h1 ♖fb8 27.♗c3 ♖b5 28.♘e4 a5 29.a4 ♖b6** Hier wird der Turm überraschend zu einem Angriffsobjekt. Auch andere Züge ändern aber nichts am grossen weissen Vorteil.

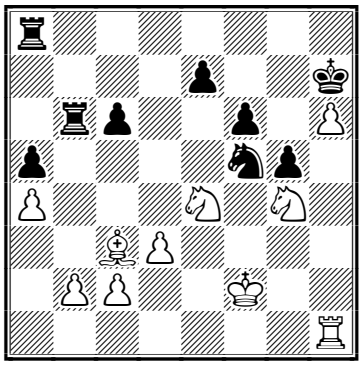

30.♘exf6+ Das gewinnt, aber Stockfish gefällt 30.♗xf6 noch besser. Nach 30...exf6 beginnt er Mattnetze zu knüpfen z.B. 31.♘exf6+ ♔g6 32.♘d7 (eben, der unglückliche Turm auf b6) 32...♖xb2 33.♘de5+ ♔h7 34.♘f6+ ♔h8 35.♘f7# **30...exf6 31.♘xf6+ ♔g6 32.h7 ♖h8 33.♘d7 ♖xh7 34.♖xh7 ♔xh7 35.♘xb6 1-0**

Rätselecke

Lösung des Rätsels in Chess News 6 / 2023:
1.♖d2! Überraschenderweise der einzige Zug, der Remis hält. 1.♖c2+? ♔b5 2.♖c8 ♖a2! 3.♖c2 b3–+; 1.♔c2? ♔c4 2.♔d2 (2.♖b3 ♖c1+–+) 2...b3–+; 1.♖b3? ♖a2 2.♖b1 ♔b5–+; 1.♖e2? ♖a3+ 2.♔e4 ♔c4–+ **1...♔b5** 1...♖c1 2.♖c2+ ♖xc2 3.♔xc2=; 1...♖a3+ 2.♔c2! ♖a2+ 3.♔c1 ♖xd2 4.♔xd2 ♔c4 5.♔c2= **2.♔c2 ♖a2+**

2...♔a4 3.♔b2= **3.♔b3! ♖xd2** patt

Das neue Problem (Studie von Griva & Zhukov): Zwei verbundene Freibauern können einem Turm gefährlich werden. Hier gewinnt aber Weiss nach einigen genauen (eben, studienhaften) Zügen.

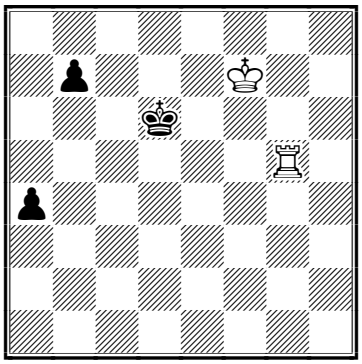

○

Impressum
Redaktion: Willi Dürig