S C H A C H K L U B Z U G

CHESS NEWS

6 / 2023

Inhalt:

SGM
IGM
Seniorenschach
Turnierresultate
Rätselecke

SGM

Zug 1 hat in den ersten drei Runden einen Steigerungslauf hingelegt: knappe Niederlage in der Startrunde, gefolgt von einem Unentschieden und einem knappen Sieg. In Anbetracht der bisherigen gegnerischen Teamstärken dürfen wir mit den drei Mannschaftspunkten sehr zufrieden sein.

Mehr Mühe hat Zug 2, das erst einen Mannschaftspunkt geholt hat und nun auf dem zweitletzten Platz liegt (in der SGM steigt nur der Letzte ab). Bis jetzt waren aber auch viele Absenzen zu beklagen, bzw. es musste bei Zug 1 ausgeholfen werden.

Um die Saisonziele Ligaerhalt zu schaffen, werden beide Teams wohl noch weitere Mannschaftspunkte gewinnen müssen.

Wilhelm, Serge – Bühler, Michael
SGM (3), Zug 1 – Réti 2, 09.12.2023

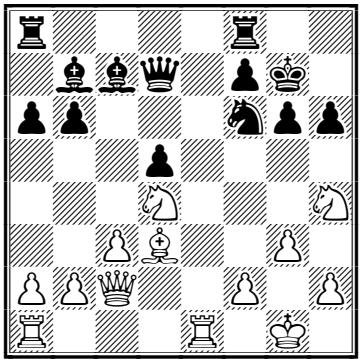

20.♖e7! Es geht nichts mehr: 20...♕xe7 (20...♕d8 21.♘e6++–; 20...♕d6 21.♘df5+ gxf5 22.♘xf5++–; 20...♕c8 21.♗xg6 ♘e4 22.♗xe4 dxe4 23.♘df5++–) 21.♘hf5++– **1–0**

Lapp, Karl-Iversen – Paholok, Adam
SGM (3), Zug 1 – Réti 2 Zug, 09.12.2023

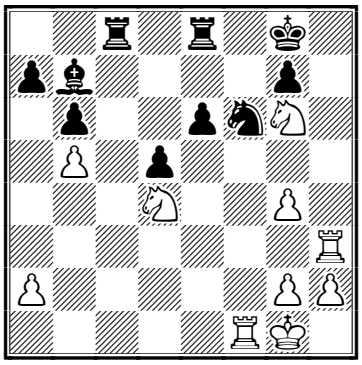

Materiell herrscht Gleichstand. Entscheidend ist hier aber die Sicherheit des Königs – und da sieht es für den Schwarzen nicht sehr gut aus. **33.♖h8+?!** Stockfish sagt hier "Matt in 7", beginnend mit 33.♘f3! und 34.♘g5. Die Königsflucht 33...♔f7 scheitert an 34.♘fe5+ ♔g8 35.♖h8#. **33...♔f7 34.♘e5+ ♔e7 35.♖xe8+ ♖xe8 36.g5 ♔d6 37.gxf6 ♔xe538.fxg7 ♖g8 39.♖f7 ♔xd4 40.h4 ♔e3 41.h5 d4 42.h6?** Und das ist bereits der Verlustzug. 42.♖xb7 d3 43.h6 wäre noch immer klar für Weiss gewonnen gewesen. **42...♗e4** Der ♗ hat es gerade noch rechtzeitig auf die Diagonale a2–h7 geschafft. **43.♖f8 43...♗h7 44.♔f1 ♔d2 45.g4 ♔c1 46.g5 d3 47.g6 d2 48.gxh7**

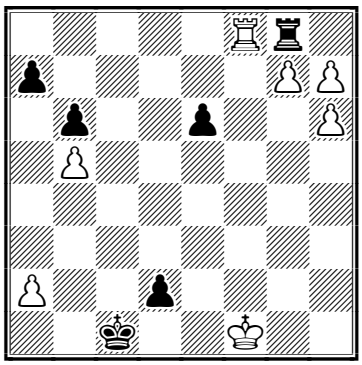

Was für eine Stellung. Die Farbe der Bauern auf g7, h6 und h7 stimmt übrigens! **48...d1♕+ 49.♔g2 ♕g4+ 50.♔f2 ♕d4+ 51.♔e1** Etwas mehr Widerstand leistet 51.♔f1, verloren ist aber natürlich auch das. **51...♕b4+ 52.♔e2 ♖xf8 53.g8♕ ♕e4# 0–1**

IGM

Nach vier Runden haben wir nach dem Unentschieden gegen Tribschen 1 und dem Sieg gegen Goldau-Schwyz 1 wieder die Tabellenführung übernommen. Die drei restlichen Gegner sind eher schwächer einzustufen. Wir haben es also in den eigenen Händen, in diesem Winter den IGM-Titel wieder mal nach Zug zu holen.

Mitte Januar '24 wird es mit dem Auswärtsspiel gegen Hergiswil weitergehen.

Strauss, Jürgen – Moor, Olivier [D05]
IGM (3), Zug 1 – Tribschen 1, 28.11.2023
1.♘f3 d5 2.b3 Das sieht man nicht sehr oft, aber unter anderen haben Kortschnoj und Miles das auch mehrmals gespielt – durchaus erfolgreich. **2...♘f6** Interessant ist, dass nach 2...c5 das natürliche 3.♗b2?! wegen 3...f6!∓ ungenau ist. Petrosian – Fischer, Kandidatenfinal, Buenos Aires, 1971. **3.♗b2 e6 4.d4 b6 5.e3 ♗b7 6.♗d3 ♘bd7 7.0–0 g6 8.♘bd2 ♗g7 9.a4 0–0 10.a5 c5 11.a6 ♗c6 12.♕e2 ♖c8 13.♖ac1 ♕c7 14.♘e5 ♘xe5 15.dxe5**

♘e4 16.♘f3

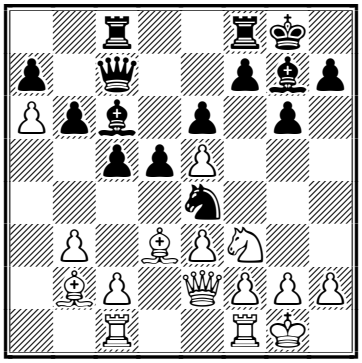

16...c4!? Opfert einen halben Bauern (der weisse Mehrbauer ist ja ein Doppelbauer) und 'bekommt' dafür einen schwachen a- und c-Bauern. Wie sich bald zeigen wird, ein guter Tausch. **17.bxc4 dxc4 18.♗xc4 ♗a8 19.♗b3 ♘c5 20.♗a3 ♖fd8 21.♘d4 ♕xe5**

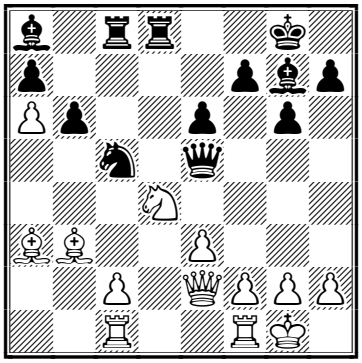

22.f4? Schwarz steht sowieso etwas besser, aber dieser Zug verlangt zu viel von der weissen Stellung. **22...♕b8** Gut ist auch 22...♕xe3+! 23.♕xe3 ♗xd4 24.♕xd4 ♖xd4–+ **23.♖fd1 ♗e4 24.♗xc5 ♖xc5 25.♘b5 ♗d5 26.♗xd5 exd5 27.♘d4 ♕c8 28.♘b3 ♖c4 29.♖d3 ♗b2 30.♖cd1 ♖xc2 31.♕f3 ♕xa6–+** Und die a- und c-Bauern sind vom Brett. **32.f5 ♕c4 33.f6 ♕c6 34.♘d4 ♗xd4 35.♖xd4 ♖c1 36.g4 ♖xd1+ 37.♖xd1 ♕c5 38.♖d4 h6 39.♕f4 g5 40.♕e5 ♕c6 41.♔f2 ♖e8 0-1**

Wespi, André – Moor, Roger
IGM (4), Goldau-Schwyz 1 – Zug 1, 13.12.2023
Nach einem zähen Manöverieren ergab sich kurz vor der Zeitkontrolle diese kritische Stellung. Schwarz hat sich kleine Vorteile erspielt. Der weisse d-Bauer ist etwas schwach, der Springer ist dem passiven Läufer auf b3 vorzuziehen und die Königssicherheit spricht auch für Schwarz.

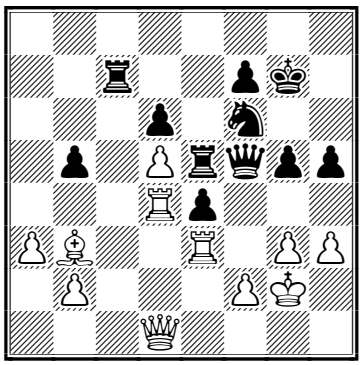

35.♖c3? Nach 35.♕d2 ♖c5 36.a4 bxa4 37.♖xa4 oder auch sofort 35.a4 ist die schwarze Stellung immer noch besser, aber der Schaden hält sich einigermassen in Grenzen. Nach dem Partiezug brechen die Dämme. **35...♖xc3 36.bxc3 e3** 36...g4!? **37.♕e2 exf2 38.♕xf2 ♕b1 39.♗c2 ♕a2 40.♗d3 ♕xa3 41.♗xb5 ♕xc3 0-1**

Seniorenschach

Bruno war der einzige Zuger Teilnehmer am Open der Zentralschweizer Schachsenioren. Als Titelverteidiger angetreten lief es ihm in diesem Jahr nicht optimal und es reichte am Ende nur zu einem Platz im Mittelfeld.

10. Luzerner Senioren Open
51 Teilnehmer, 7 Runden

34.	Bruno Kälin	3

Turnierresultate

6. Soorser Blitzmeisterschaft, Sursee
142 Teilnehmer, 9 Runden

2.	Roger Moor	7.5
18.	Serge Wilhelm	6
31.	Richard Zweifel	5.5
59.	Adam Paholok	5
99.	Marco Wilhelm	4
132.	Timur Ismailov	2.5

Rätselecke

Lösung des Rätsels in Chess News 5 / 2023:
1.♘g4+! hxg4 2.d4+ ♔e6 3.♖h1! ♕f8 4.♔e1 ♕a8 5.♔f1 ♕a6+ 6.♔g1 und Schwarz muss die Diagonale a6-f1 wieder freigeben, wegen patt. **6...♕a8 7.♔f1**. Remis! – obwohl Stockfish hier fälschlicherweise die Bewertung -+ gibt.

Das neue Problem: Das Ende einer Studie von Ornstein. Der Grat ist schmal, aber Weiss am Zug hält remis.

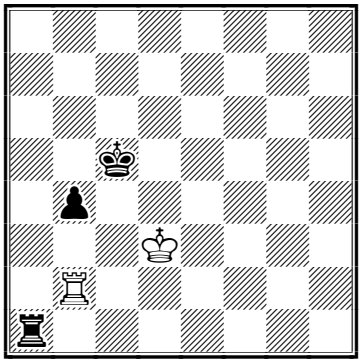

Impressum
Redaktion: Willi Dürig