S C H A C H K L U B Z U G

CHESS NEWS

1 / 2022

Inhalt:

GV 2022
SGM
Seniorenschach
Turnierresultate
Rätselecke

GV 2022

Generalversammlung 2022
Dienstag, 31. Mai 2022, 20^{00}
Betagtenzentrum Neustadt, Zug

Wie üblich gibt's anschliessend an die GV einen Imbiss.

SGM

Die SGM wurde in nur vier Monaten erledigt. Zug 1 konnte öfters nicht in optimaler Besetzung antreten. Entsprechend verlief dann auch die Saison. Am Ende reichte es nicht zu mehr als einem Platz im hinteren Mittelfeld. Gar nicht auf Touren kam Zug 2. Nach sieben Niederlagen gab es mit Null Punkten den letzten Platz. Viel besser machte es das Juniorenteam Zug 3: Gruppensieg. Es gab in diesem Jahr keine 'offiziellen' Auf- oder Absteiger. Trotzdem werden wir die Ligen von Zug 2 und Zug 3 in der nächsten Saison tauschen.

Den Mit-der-grössten-ELO-Differenz-Sieg holte sich Gavin gegen Christoph Drechsler:

Drechsler, Christoph (2177) – Zweifel, Gavin (1849) [D03]
SGM, Nimzowitsch 2 – Zug 1 (3), 19.02.2022
1.d4 ♘f6 2.♘f3 g6 3.♗g5 ♗g7 4.♘bd2 d5 5.e3 0-0 6.♗e2 c5 7.c3 ♗f5 häufiger und wohl auch besser sind hier 7...♕b6 8.♕b3 c4 und 7...b6. 7...♘c6 wird auch häufig gespielt, aber Schwarz erhält dann nicht genügend Kompensation für den Bauern auf c5 8.dxc5 a5 9.a4 e5 10.♕b3± **8.♕b3** ⌓8.dxc5 **8...♘bd7 9.0-0 h6 10.♗h4 g5 11.♗g3 ♕b6 12.♕a3 ♖fe8 13.♘e5 cxd4 14.exd4 ♘xe5 15.♗xe5 ♘d7 16.♗g3?!** Weiss will offenbar einem Figurentausch ausweichen, steht aber nach diesem Rückzug schlechter

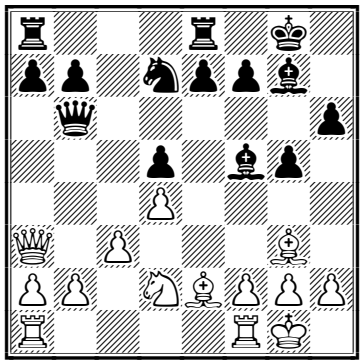

16...e5! 17.dxe5 ♘xe5 18.♕b3?! Die Dame stand nicht gut auf a3, aber Weiss hat offensichtlich mit ♕a3-♕b3 Zeit verloren. **18...♕xb3 19.♘xb3** 19.axb3 sieht vielleicht natürlicher aus, ist aber auch nicht besser, z.B. 19...♘d3 20.♗xd3 ♗xd3 21.♖fd1 d4 22.cxd4 ♗e2 23.♖e1 ♗xd4 und Weiss muss schon Material geben. **19...♘c4! 20.♗xc4 dxc4 21.♘d4** Weiss erhofft sich wohl Remischancen im Endspiel mit ungleichfarbigen Läufern. Das Endspiel ist jedoch recht hoffnungslos Die Alternativen waren auch nicht viel besser: 21.♘a5 ♖e2! (21...b5?! 22.♖fe1 ist weniger klar) 22.♘xc4 ♗e6 23.♘d6 ♖xb2 24.a4 ♗xc3–+; 21.♘d2 ♖e2 führt zur gleichen Stellung nach ♘c4 (auch nach 21...b5 22.♖fe1 ♖ad8 bleibt Schwarz am Drücker) **21...♗xd4 22.cxd4 ♖e2 23.♖fc1 ♖c8 24.b3?** Das hilft nur Schwarz **24...c3 25.h4 ♖b2** gut war auch 25...c2 26.hxg5 hxg5 27.♗d6 f6 28.♗a3 ♖ce8 und Weiss ist völlig gelähmt **26.hxg5 hxg5 27.d5 c2 28.♗e5 ♖b1 29.♗f6 ♖c5! 30.g4 ♖xd5 31.♔h2 ♖d1 0-1**
Kommentar: Richard Zweifel

Es ist immer wieder erstaunlich, wie viele unserer Partien durch mehr oder weniger simple Taktik entschieden werden.

Haxhosaj, Mehmet – Zweifel, Richard
SGM, Tribschen 2 – Zug 1 (1), 22.01.2022

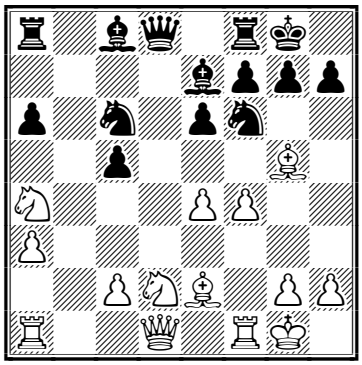

13...♕d4+ 14.♔h1 ♕xa4–+ Eine Figur ist weg. Weiss spielte trotzdem noch ziemlich lange weiter.

Wilhelm, Serge – Fleischer, Eugen
SGM, Réti 3 – Zug 1 (5), 12.03.2022

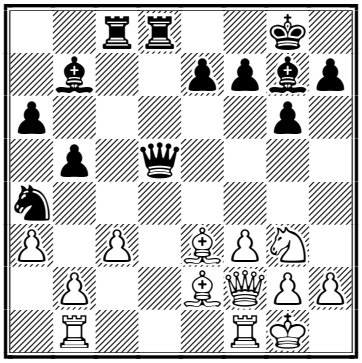

20...♘c5?+– Nach 20...♕a2 ist Schwarz im Vorteil. **21.♖fd1 ♕e5 22.♖xd8+ ♖xd8 23.♗xc5 1–0**

Seniorenschach

Das traditionsgemäss die Senioren–Turnier–Saison eröffnende Zürche Turnier ist Corona–bedingt abgesagt bzw online durchgeführt worden. Zuger haben keine teilgenommen.

Schon etwas weiter zurück liegt das Turnier in Adelboden. Bruno spielte dort eine spannende Partie:

Reust, Erika – Kälin, Bruno [B24]
SSS Adelboden, 18.06.2021
1.e4 c5 2.♘c3 ♘c6 3.g3 e5 4.♗g2 ♘f6 5.♘ge2 a6 6.a4 d6 7.h3 g6 8.d3 h6 9.0–0 ♗g7 10.♖b1 0–0 11.♔h2 ♗d7 12.b3 ♘b4 13.f4 ♗c6 14.♗e3 ♘h5 15.♘d5 ♘xd5 16.exd5 exf4 17.♘xf4 ♘xf4 18.♗xf4 ♗e8 19.♔h1 b5 20.axb5 axb5 21.b4 g5 22.♗d2 c4 23.dxc4 bxc4 24.♕f3 ♖a2 25.♕e4 ♕c8 26.♖fc1 ♗d7 27.♗f1 ♗xh3 28.♕xc4 ♗xf1 29.♕xf1 ♖xc2 30.♗e3 ♖e8 31.♗f2 ♖ee2
Weiss steht auf Verlust. Minusbauern und miese Königsstellung.

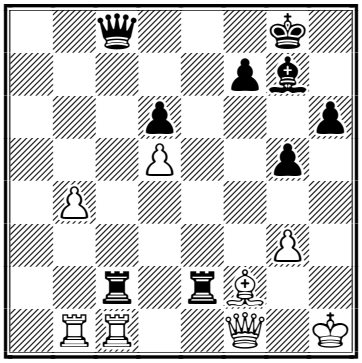

32.♕xe2 In einer Verluststellung kann man das ja versuchen. Auf 32...♖xe2? 33.♖xc8++– fällt Bruno aber nicht rein. Auch seine Antwort ist aber ein Fehler. **32...♖xc1+** Nach dem Zwischenzug 32...♕h3+ 33.♔g1 ♖xe2 gewinnt Schwarz die Dame. **33.♖xc1 ♕xc1+ 34.♔g2 ♗e5 35.b5 ♕b1 36.b6 ♕b3 37.♕f3 ♕b5 38.♔g1 ♔g7 39.♕d1 ♕b2 40.♕d3 ♕a1+ 41.♔g2 ♕a8 42.♕b5 ♕a2 43.b7 ♗d4**

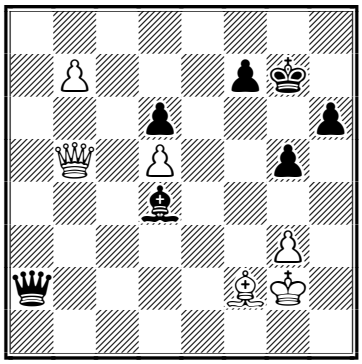

44.b8♕? Sie kann der Versuchung nicht widerstehen. Nach 44.♕f1 ♗xf2 45.♕xf2 ♕xd5+ sind Dauerschachs in Sicht. **44...♕xf2+ 45.♔h3 h5 0–1** Weiss gab auf. Zu früh? Die "Mattdrohung" 46...g4 47.♔h4 ♕h2+ ist jedenfalls nichts. Der weisse König flieht einfach nach g5 und es kann für Schwarz sogar noch schiefgehen. Zum Beispiel nach 48.♔g5 f6+?, Schwarz wird in 12 Zügen matt! Nach dem besten Zug 46.♕d3 (nicht einfach zu finden!) sieht Stockfish nach 46...♗f6 ein Matt für Schwarz in ca. 20 Zügen! Dass bis dorthin für beide Seiten noch etwas falsch laufen kann ist klar.

Turnierresultate

Paradiso–Open, Lugano
33 Teilnehmer, 5 Runden

16. Serge Wilhelm	2.5
24. Marco Wilhelm	2

Rätselecke

Lösung des Rätsels in Chess News 2 / 2021:
Es gibt auf dem Schachbrett 204 Quadrate: 1 (8x8) + 4 (7x7) + 9 (6x6) + 16 (5x5) + 25 (4x4) + 36 (3x3) + 49 (2x2) + 64 (1x1) = 204

Das neue Rätsel: In meinen Jugendjahren habe ich mich mal als Schachkomponist versucht. Das folgende Problem hat es sogar in die Schweizerische Schachzeitung geschafft. Weiss setzt in zwei Zügen matt.

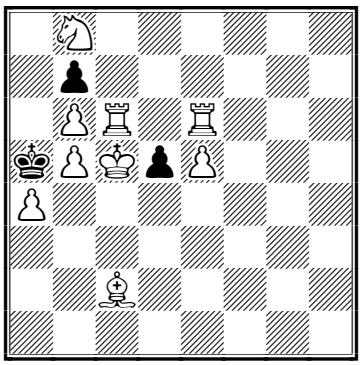

○

Impressum
Redaktion: Willi Dürig
Beiträge: Richard Zweifel